Vater Unser

für vier Solostimmen und Chor

Oskar Wermann (1840-1906)
Op 23. № 2

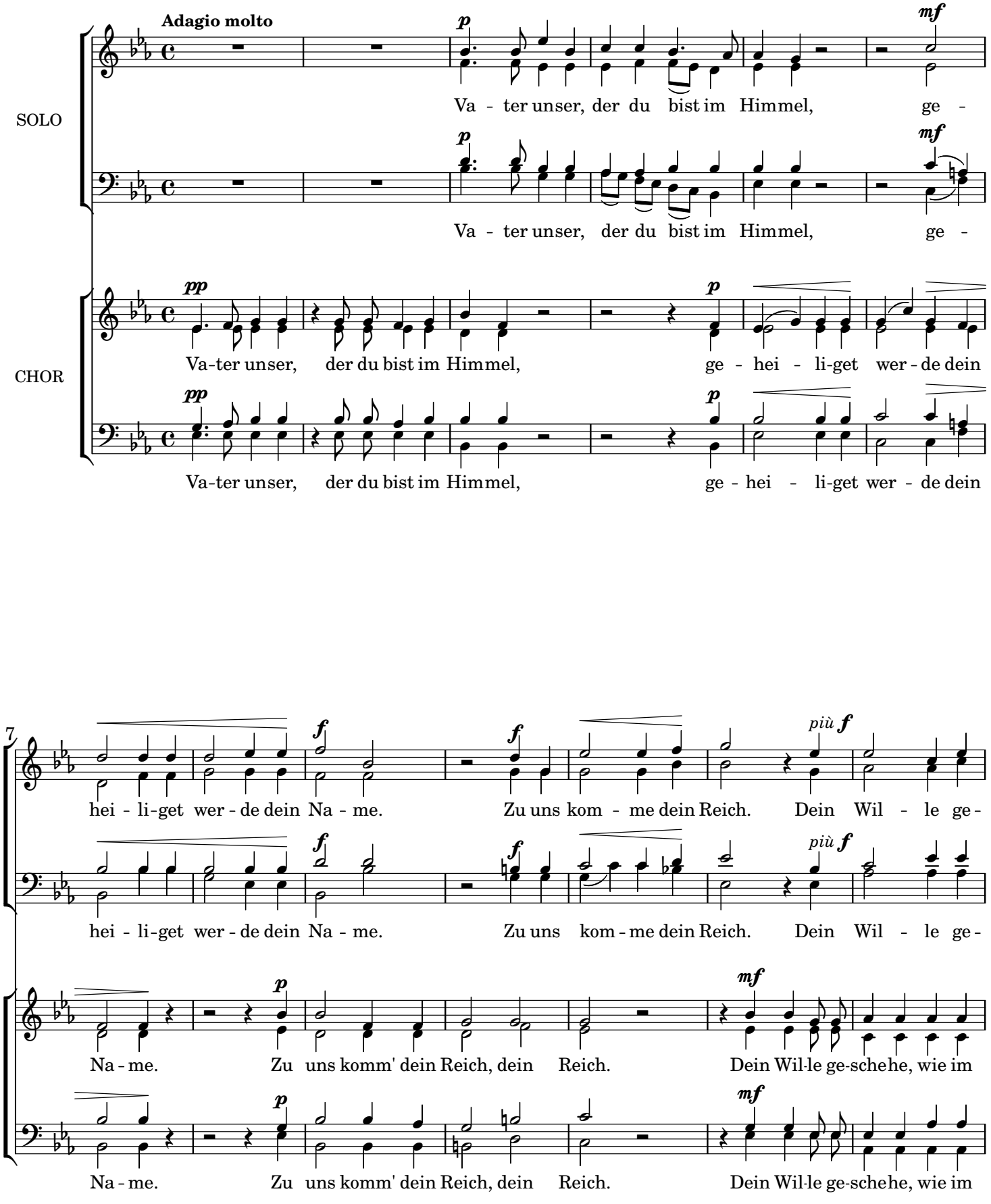

14

sche - he, wie im Himmel, so auf Er - den. Un - ser täglich Brod gieb uns,

sche - he, wie im Himmel, so auf Er - den. Un - ser täglich Brod gieb uns,

Himmel, so auf Er - den. Unser täglich Brod gieb uns heut', gieb uns heut', gieb uns

Himmel, so auf Er - den. Unser täglich Brod gieb uns heut', gieb uns heut', gieb uns

21

gieb uns heut'. Ver - gieb uns uns - re Schuld, als wir ver - geben

gieb uns heut'. Ver - gieb uns uns - re Schuld, als wir ver - geben

heut'. Und vergieb uns unsre Schuld, als wir ver - geben unsern Schul - di - gern.

heut'. Und vergieb uns unsre Schuld, als wir ver - geben unsern Schul - di - gern.

[1] Akzente wie im Erstdruck, ggf. auch für ganzes Solo-Ensemble anwenden (wie expl. an anderen Stellen)

28

un-sern Schul-di-gern. Führ' uns nicht in Ver-such-ung er-lö-se uns, er-

un-sern Schul-di-gern. Führ' uns nicht in Ver-such-ung er-lö-se uns, er-

Und führ uns nicht in Ver-such-ung son-dern er-lö-se uns von dem Ue-bel.

Und führ uns nicht in Ver-such-ung son-dern er-lö-se uns von dem Ue-bel.

35

Un poco vivo

lö-se uns von dem Ue-bel. Dein ist das Reich und dein die Kraft und

lö-se uns von dem Ue-bel. Dein ist das Reich und dein die Kraft und

Denn dein ist das Reich und dein die Kraft und dein die

Denn dein ist das Reich und dein die Kraft und dein die

[1] im Druck: as'

42

dein die Herrlichkeit in E - wigkeit. Dein ist das Reich und die

dein die Herrlichkeit in E-wig - keit. Dein ist das Reich und die

Herrlichkeit in Ewig-keit, in E-wig - keit, dein ist das Reich und die Kraft und die Herrlichkeit in

Herrlichkeit in Ewig-keit, in E-wig - keit, dein ist das Reich und die Kraft und die Herrlichkeit in

50

Kraft und die Herrlichkeit in Ewigkeit. Amen, A - men, Amen, A - men.

Kraft und die Herrlichkeit in Ewigkeit. Amen, A - men, Amen, A - men.

Ewigkeit, die Herrlichkeit in Ewigkeit. Amen, A - men, Amen, A - men.

Ewigkeit, die Herrlichkeit in Ewigkeit. Amen, A - men, Amen, A - men.

[1] im Erstdruck als Alternative notiert: g''